

Parceller af matr. nr. 29, 28, 145  
Hølløse By, Vejby sogn  
Udfærdiget d. 14/6-66 af  
1:1000  
K. Hansen  
Landinspektør

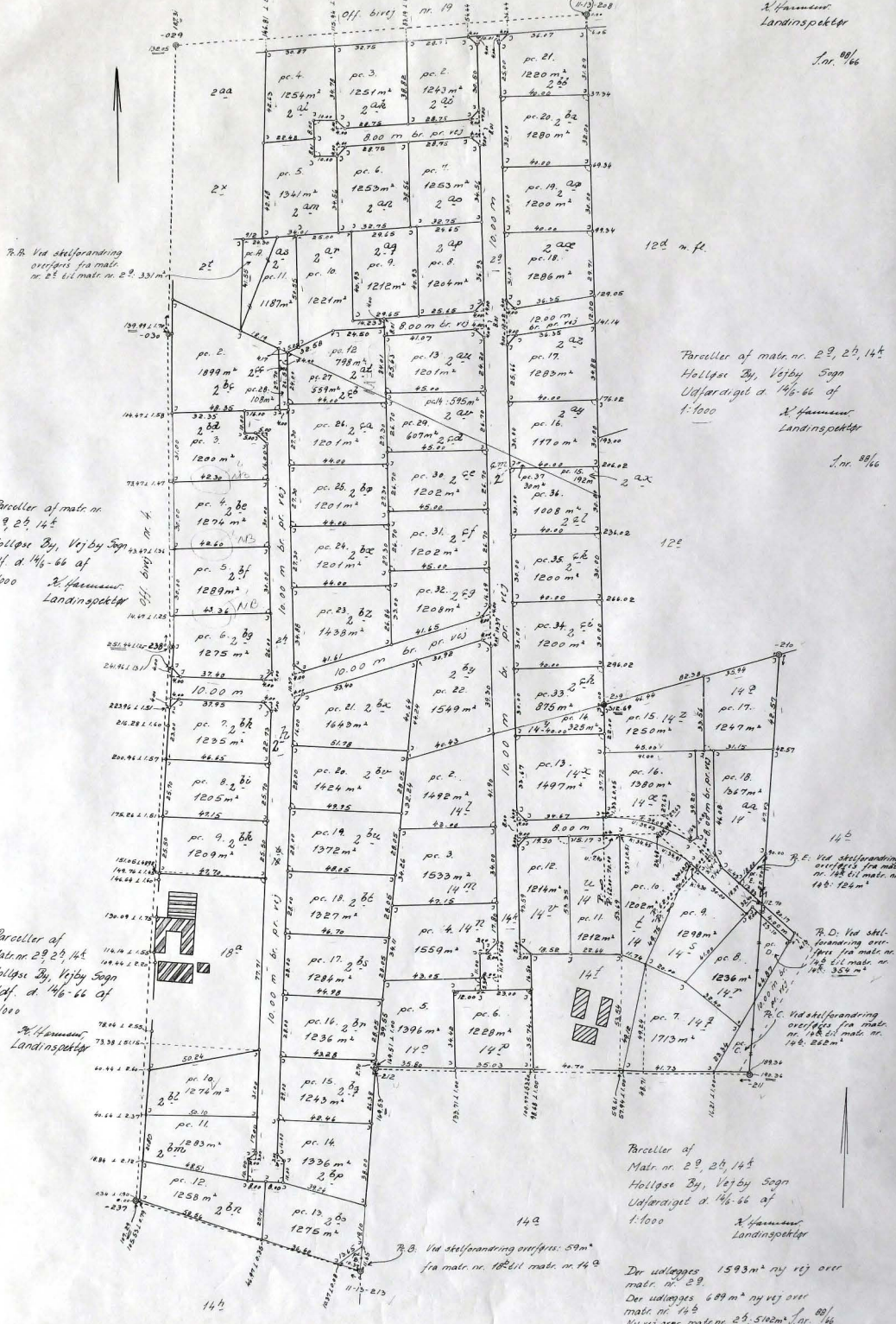

F.B. Ved skelafgrænsning  
overføres fra matr.  
nr. 25 til matr. nr. 29, 331 m²

Parceller af matr. nr.  
29, 28, 145  
Hølløse By, Vejby sogn  
Udf. d. 14/6-66 af  
1:1000 K. Hansen  
Landinspektør

Parceller af  
Matr. nr. 29, 28, 145  
Hølløse By, Vejby sogn  
Udf. d. 14/6-66 af  
1:1000 K. Hansen  
Landinspektør

Parceller af matr. nr. 29, 28, 145  
Hølløse By, Vejby sogn  
Udfærdiget d. 14/6-66 af  
1:1000 K. Hansen  
Landinspektør

Parceller af  
Matr. nr. 29, 28, 145  
Hølløse By, Vejby sogn  
Udfærdiget d. 14/6-66 af  
1:1000 K. Hansen  
Landinspektør

F.B. Ved skelafgrænsning overføres 59 m²  
fra matr. nr. 182 til matr. nr. 142

Der udlægges 1593 m² ny vej over  
matr. nr. 29  
Der udlægges 689 m² ny vej over  
matr. nr. 145  
Ny vej over matr. nr. 28, 512 m², nr. 88/  
145, 1205 m²